



Pathologie Ansbach

Dr. med. Ronald Berndt
Dr. med. Harald Schreiber
und Partner



91522 Ansbach, Technologiepark 18 U

Telefon: (09 81) 4 88 83-0

Telefax: (09 81) 4 88 83-10

E-mail: info@patho-ansbach.de

Internet: www.patho-ansbach.de

ambulant stationär

Rechnung an:

Krankenhaus

Patient (privat)

Krankenkasse (Überweisungsschein)

Bitte Feld frei lassen!

- Zustand nach Instillationstherapie Erythrozyturie
 Nativurin Spülurin Katheterurin
 PSA: ng/ml

Prostata-PEs

links

rechts

1.
2.
3.
4.
5.
6.
7.
8.
9.
10.
11.
12.

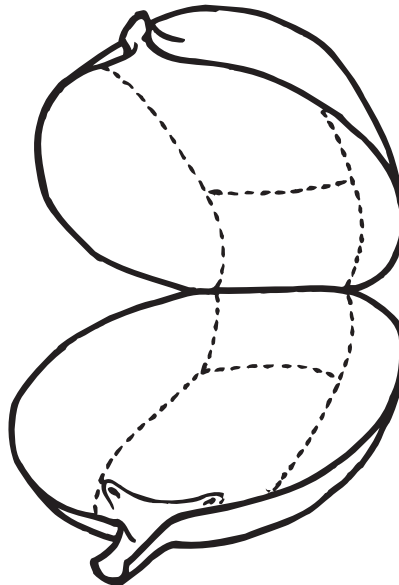
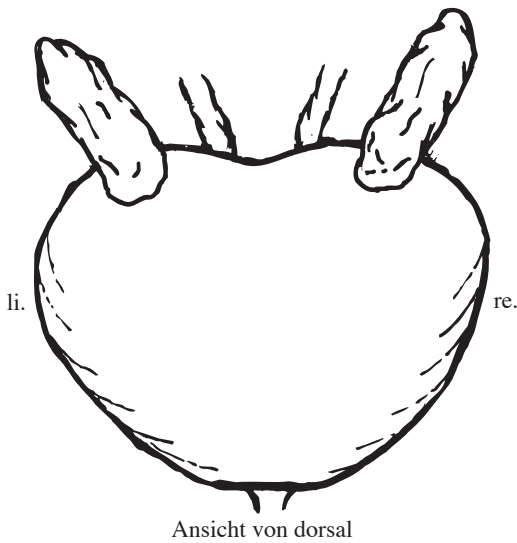

1. Harnblasen-Tumor
2. Tumor-Grund / tiefe Schicht
3. Tumor-Rand kranial
4. Tumor-Rand kaudal
5. Tumor-Rand medial
6. Tumor-Rand lateral

ENTNAHMETECHNIK

- PE Enukleation
 Resektat Exstirpation

Datum

Stempel und Unterschrift

